

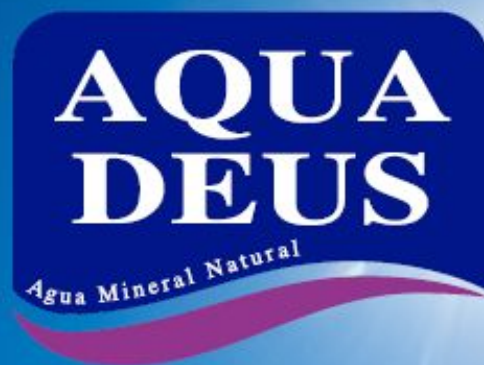

GUIA DEL PARTICIPANTE 2025



Agua Mineral Natural de Sierra Nevada



www.aquadeus.es



PRESENTACIÓN



El parque natural Montes de Málaga es el emblema principal y tradición de este evento único, es el área protegida más cercana a la capital de la Costa del Sol.

Con un tamaño de casi 5.000 hectáreas, el parque natural Montes de Málaga es uno de los parques naturales de Andalucía. Se ubica en las colinas, a 5 km al norte de Málaga y es considerado el pulmón verde de la ciudad. El 96% del parque es de propiedad de la capital de la costa del sol, mientras el resto pertenece a los pueblos de Casabermeja y Colmenar.

El parque se extiende alrededor de la cuenca del río Guadalmedina y sus afluentes entre los que destaca el arroyo de los frailes. La altura de las colinas del parque natural Montes de Málaga se sitúa entre los 80 y los 1.000 metros sobre el nivel del mar y son la casa de muchas especies de mamíferos, pájaros y plantas.

El recorrido transcurre por diferentes senderos que permiten descubrir las maravillas del parque, Sendero el Cerrado, siendo este un sendero que nos mostrara el sector destruido por un incendio en 1989, que fue reforestado pero todavía se puede reconocer la zona en la que el fuego hizo más daño, se pasará por el Mirador del Cochino, cuyas vistas del parque y de la ciudad de Málaga son fantásticas, sendero de Contadores y sendero pocopán, cercanos a la Fuente de la Reina y que nos permitirán ver otros increíbles paisajes de los Montes de Málaga.

PROGRAMA

- **Lunes 12 de mayo** apertura de inscripciones.
- **Lunes 17 de noviembre** cierre de las inscripciones.

Sábado, 22 de Noviembre de 2025

- **8:30 a 9:30** entrega de documentación en la oficina móvil, situada en la explanada de Contadoras, punto de partida de la salida de la prueba.
- **10:00** Se realizará la salida de la **BOKERON GRAVEL** (68 km), se realizarán 2 vueltas al circuito.
- **10:15** Se realizará la salida de las 2 pruebas **BOKERON ADVENTURE** (34 KM) y **BOKERON RACE** (68 km) todos los participantes saldrán a la misma vez, serán diferenciados por los dorsales que serán de distinto color, los corredores de la **BOKERON ADVENTURE** realizarán 1 vuelta al circuito, mientras los corredores de la **BOKERON RACE** realizarán 2 vueltas al circuito.
- **11:30** Se prevé la entrada del primer corredor a la línea de Meta de la **BOKERON ADVENTURE**.
- **11:45** Se inicia la entrega de premios para los 3 primeros clasificados Masculinos y Femeninos de la **BOKERON ADVENTURE**.
- **13:00** Se prevé la entrada del primer corredor a línea de Meta de la **BOKERON RACE**.
- **13:30** Se prevé la entrega de Premios a todas las categorías de la **BOKERON RACE** y 3 primeros clasificados Masculinos y Femeninos de la **BOKERON GRAVEL**.
- **13:20** Cierre de control en el km 34 de la prueba.
- **14:05** Cierre de control en el km 41 de la prueba.

RECORRIDO BOKERON GRAVEL

- **Distancia: 64,240 km**
- **Desnivel acumulado subiendo: 1.382 mts**
- **Desnivel acumulado bajando: 1.396 mts**
- **Finalización en punto de partida: SI**
- **Altitud Máxima: 886 mts**
- **Altitud Mínima: 613 mts**
- **Dificultad técnica: MEDIA / FÁCIL**
- **Camino estrecho: 2,60 km**
- **Camino natural: 31,2 km**
- **Pista: 34,4 km**
- **Asfalto: 238 mts.**

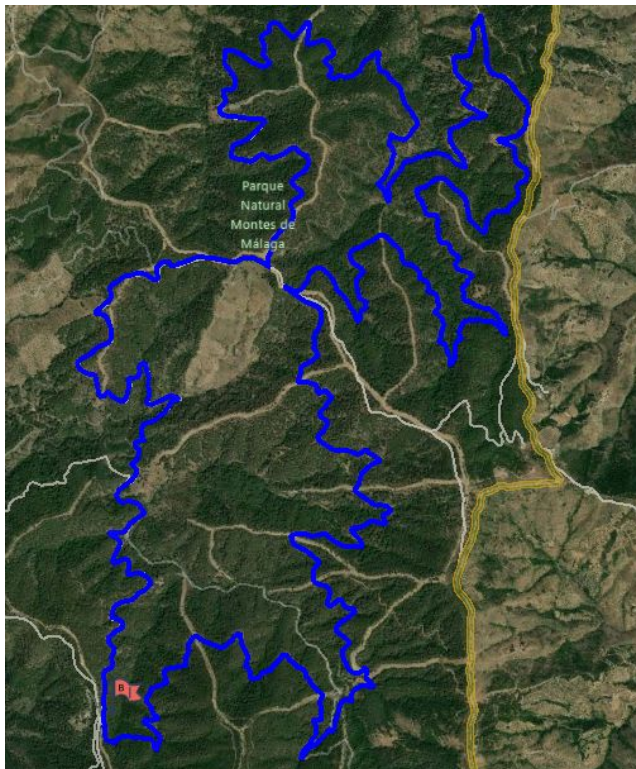



Avenida de Torrox 46
Cómpeta (Málaga).
T. +34 660 57 62 11
rincondelsolproperties.com
info@rincondelsolproperties.com



RINCÓN DEL SOL PROPERTIES

- Compra y venta de propiedades.
- Alquileres de larga temporada.
- Alquiler vacacional.
- Mantenimiento de propiedades y piscinas.
- Y mucho más...

RECORRIDO BOKERON RACE

- **Distancia: 64,240 km**
- **Desnivel acumulado subiendo: 1.382 mts**
- **Desnivel acumulado bajando: 1.396 mts**
- **Finalización en punto de partida: SI**
- **Altitud Máxima: 886 mts**
- **Altitud Mínima: 613 mts**
- **Dificultad técnica: MEDIA / FÁCIL**
- **Camino estrecho: 2,60 km**
- **Camino natural: 31,2 km**
- **Pista: 34,4 km**
- **Asfalto: 238 mts**

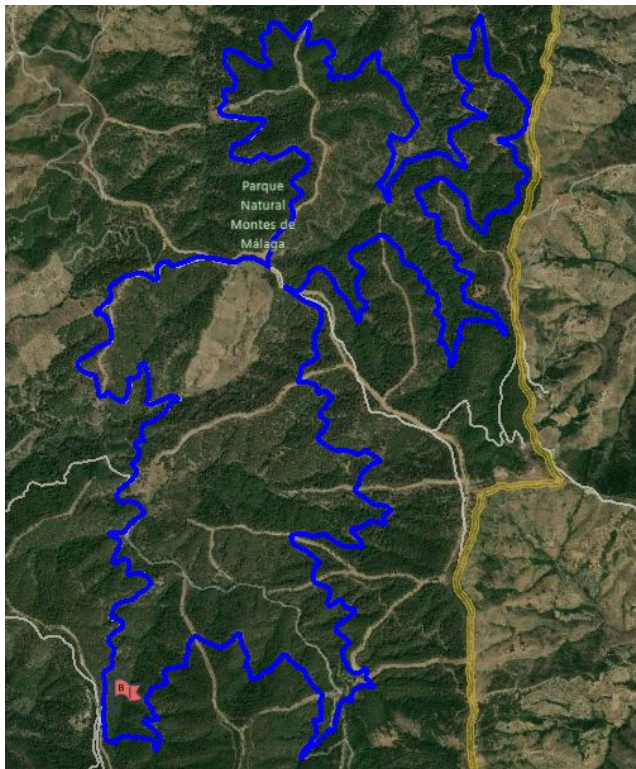

RECORRIDO BOKERON ADVENTURE

- **Distancia: 34,120 km**
- **Desnivel acumulado subiendo: 691 mts**
- **Desnivel acumulado bajando: 698 mts**
- **Finalización en punto de partida: SI**
- **Altitud Máxima: 886 mts**
- **Altitud Mínima: 613 mts**
- **Dificultad técnica: FÁCIL / MEDIO**
- **Camino estrecho: 1,30 km**
- **Camino natural: 15, 6 km**
- **Pista: 17,2 km**
- **Asfalto: 119 mts.**

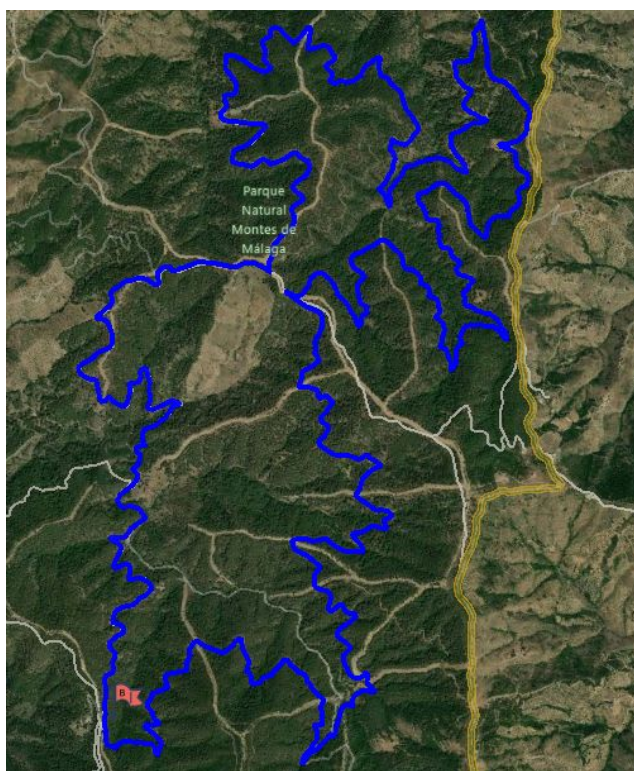

Cruce Arroyo Chaperas-Monolito del Viento

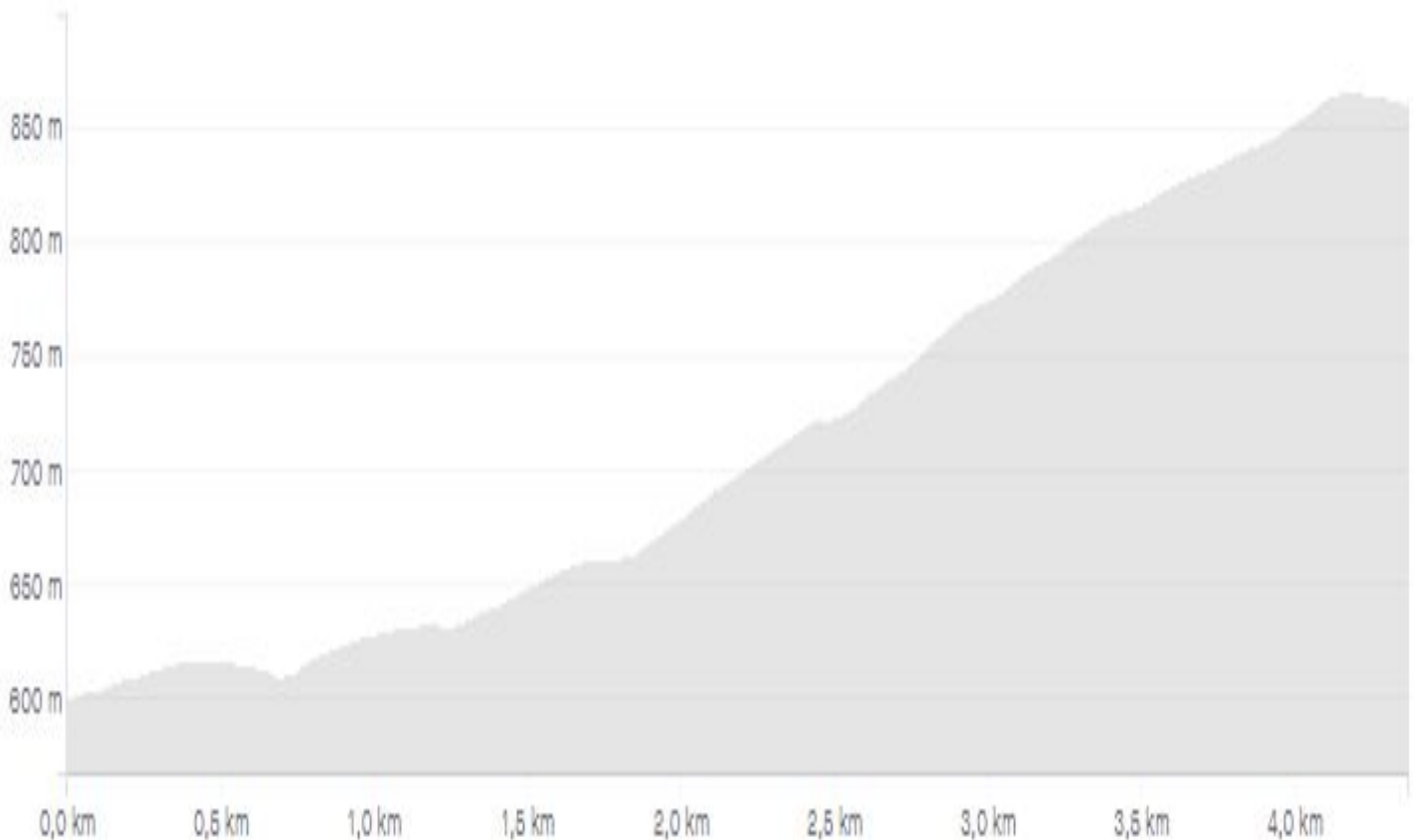

SUBIDA “Cruce Arroyo Chaperas - Monolito del Viento

Distancia: 4.37 Km

Pendiente Media: 8.8%

Desnivel: 265 mts

Primer gran obstáculo de la Bokeron Bike. Subida desde el Cruce Arroyo Chaperas al Monolito del Viento, subida con un desnivel medio de 8.8% y una longitud de casi 4,5 km. Es un ascenso que marcará la primeras diferencias entre los corredores y que se hará doblemente dura, primero por las rampas constantes y segundo al ser el inicio de la prueba y las piernas aún están en frío.

TUDO EN BICICLETAS Y ACCESORIOS

BH **LAPIERRE**  **LITTIUM**  **PEUGEOT
CYCLES**



CARRETERA



MTB



E-BIKE



GRAVEL

www.navarrohermanos.com

MÁLAGA | VÉLEZ MÁLAGA | GRANADA |
SEVILLA | JEREZ DE LA FRONTERA | ALGECIRAS

SUBIDA “ Cortafuegos-El Lince”

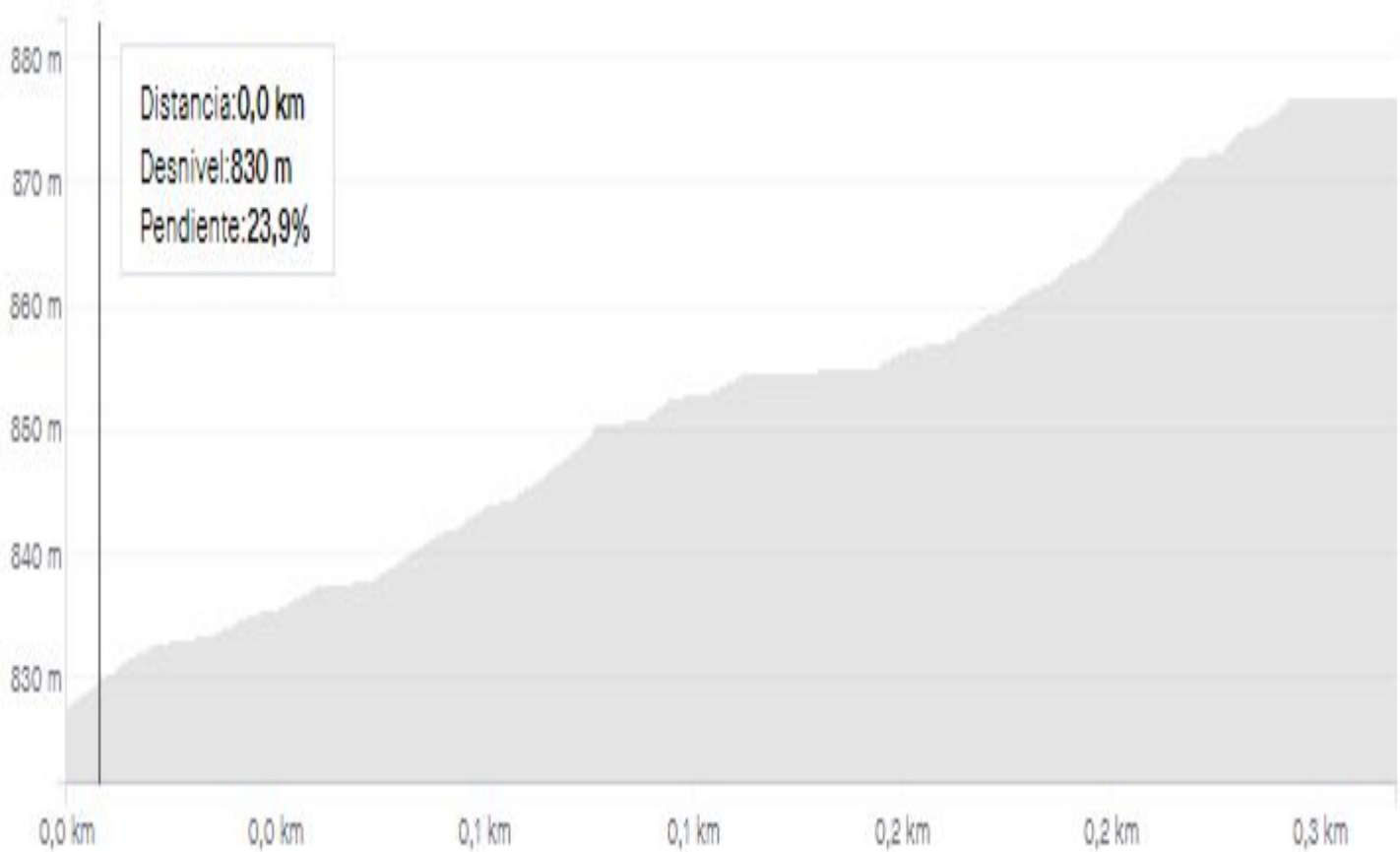

SUBIDA: “ Cortafuego El Lince”

Distancia: 0.31 Km

Pendiente Media: 15.5%

Desnivel: 50 mts

El segundo obstáculo lo encontramos en el Km 15,900. Cortafuego El Lince, es una subida corta pero con gran porcentaje, de camino estrecho en la que habrá que mantener el equilibrio entre ritmo y resistencia debido a los grandes porcentajes.

SOLIS

especialistas en BMW

ESPECIALISTAS EN:

BMW

MERCEDES

PORSCHE

ENCUENTRANOS EN:

C. Ciro Alegría, 85, 29004 Málaga
Polígono Industrial Guadalhorce (Málaga).
T: 952 23 10 13

SUBIDA Camino Linares (Torrijos-Contadoras)



SUBIDA Camino Linares (Torrijos-Contadoras)

Distancia: 3.65 Km

Pendiente Media: 1.8%

Desnivel: 98 mts

El tercer obstáculo se encuentra en el Km 29.5 denominada Camino Linares - esta subida está dividida en dos partes. Una subida tendida que nos lleva dirección Torrijos, la bajada rápida con puntos de pedaleo nos conducen a la segunda parte del tramo, la ascensión que nos lleva hasta la explanada del parking de Contadoras, que dará el final de la carrera para los corredores de la BOKERON ADVENTURE y para los corredores que participan en la BOKERON RACE y BOKERON GRAVEL, encaran de nuevo la Subida al Monolito del Viento, en su primer paso por meta siendo además un punto de control y avituallamiento.



**Las
Personas
Hacemos
Empresas**

GASTROclub
empresarial

www.gastroclubempresarial.net

AVITUALLAMIENTO

Productos en los avituallamientos:

Productos Líquidos: Agua, bebida isotónica

Productos sólidos: Fruta, gominolas, galletas, frutos secos



Todos los productos de los avituallamientos isotónicos son suministrados por nuestro patrocinador INFISPORT

1- Monolito del Viento	7/41	Alimentos sólidos y líquidos
2- Cruce con Pinar- Venta Lince	23.7/57.4	Alimentos sólidos y líquidos
3 - Explanada parking de contadoras	34/68	Alimentos sólidos y líquidos

EXCELENCIA BODEGAS



Pedidos ☎ 666 479 711

Visite nuestra Bodega



sabor
a má
laga
PRODOTO DE
LA UVA DE ESPAÑA



tienda@bodegasexcelencia.com www.bodegasexcelencia.com



DIPLOMAS - PREMIOS

BOKERON ADVENTURE/BOKERON GRAVEL

- TROFEO A LOS 3 CLASIFICADOS GENERAL

BOKERON RACE

- TROFEO A LOS 3 CLASIFICADOS GENERAL (Masculino y Femenino)
- MEDALLA A LOS 3 CLASIFICADOS POR CATEGORÍAS(Masculino y Femenino)



E-BIKE
READY



ROX 12.1 EVO

NAVIGATE SMARTER.
PERFORM BETTER.
DISCOVER MORE.

¿Te motiva mejorar tu rendimiento sobre tu bici de ruta para conseguir nuevos objetivos? Entonces el RDX 12.1 EVO es exactamente el navegador que necesitas. Entrena como un profesional y deja que sus múltiples funciones de navegación con mapas offline te lleven siempre a salvo a tu destino.

MADE IN GERMANY

www.sigmasport.com

 **SIGMA**®

SERVICIOS

La inscripción de la carrera BOKERON ADVENTURE Y BOKERON RACE:

- ✓ Avituallamientos completos durante el recorrido
- ✓ Control de tiempo y resultado de las clasificaciones
- ✓ Bolsa del participante con productos de los colaboradores
- ✓ Servicio de mecánico en ruta
- ✓ Servicio de recuperación post-carrera
- ✓ Servicio de ambulancias durante el recorrido
- ✓ Fotografías gratuitas
- ✓ Clasificaciones en directo y diploma para todos los participantes
- ✓ ¡Una experiencia que no va a dejar indiferente a nadie!



GSPORT

This is not just cycling apparel

Ctra. Simat, 14
Xàtiva 46800
Valencia ESPAÑA

 @gspot.es