

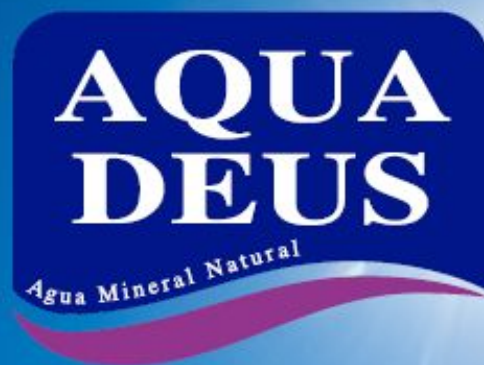

GUIA DEL PARTICIPANTE 2026



Agua Mineral Natural de Sierra Nevada



www.aquadeus.es



PRESENTACIÓN



El Parque Natural Montes de Málaga es el gran emblema y la esencia de este evento único. Situado a tan solo 5 kilómetros al norte de la capital de la Costa del Sol, constituye el espacio natural protegido más cercano a la ciudad de Málaga y uno de sus mayores tesoros medioambientales.

Con una superficie cercana a las 5.000 hectáreas, el Parque Natural Montes de Málaga es considerado el auténtico pulmón verde de la ciudad. Sus montes, que oscilan entre los 80 y los 1.000 metros de altitud, albergan una gran variedad de flora y fauna autóctona.

La Bokerón Bike 2026 recorrerá algunos de los senderos y pistas más espectaculares del parque, ofreciendo a los participantes una experiencia única en plena naturaleza. La salida tendrá lugar en el entorno del Monolito de Las Contadoras, pasando por lugares emblemáticos como el Mirador Martínez Falero, el Lagar de Santillana y el Lagar de Chinchilla.

A pocos metros se encontrará el Kilómetro 0 oficial de la prueba, ubicado junto al Arroyo Chaperas, punto simbólico que marcará el inicio del verdadero desafío deportivo y de aventura.

La combinación de naturaleza, historia, deporte y paisaje convierte a la Bokerón Bike en una experiencia inolvidable para todos los amantes del ciclismo de montaña.

PROGRAMA

- **Lunes 20 de mayo** Apertura de inscripciones.
- **Lunes 23 de noviembre** Cierre de las inscripciones.

Sábado, 28 de Noviembre de 2026

- **8:30 a 9:30** Entrega de documentación en la Oficina móvil, situada en la Explanada de Contadoras, punto de partida de la salida de la prueba.
- **10:00** Se realizará la salida las 2 pruebas **BOKERÓN ADVENTURE** (34 KM) y **BOKERÓN RACE** (68 km) todos los participantes saldrán a la misma vez. Los corredores de la **BOKERÓN ADVENTURE** realizarán 1 vuelta al circuito, mientras los corredores de la **BOKERÓN RACE** realizarán 2 vueltas al circuito.
- **10:15** Se realizara la salida de la prueba **BOKERÓN GRAVEL** (68 km). Se realizarán 2 vueltas al circuito.
- **11:30** Se prevé la entrada del primer corredor a la línea de Meta de la **BOKERÓN ADVENTURE**.
- **11:45** Se inicia la entrega de premios para los 3 primeros clasificados Masculinos y Femeninos de la **BOKERÓN ADVENTURE**.
- **13:00** Se prevé la entrada del primer corredor a línea de Meta de la **BOKERÓN RACE**.
- **13:30** Se prevé la entrega de Premios a todas las categorías de la **BOKERÓN RACE** y 3 primeros clasificados Masculinos y Femeninos de la **BOKERÓN GRAVEL**.
- **13:20** Cierre de control en el km 34 de la prueba en arco de salida y meta.
- **14:05** Cierre de control en el km 41 de la prueba.
- **15:00** (aprox) Entrada último corredor en Meta.

RECORRIDO BOKERÓN GRAVEL

- **Distancia: 64,240 km**
- **Desnivel acumulado subiendo: 1.382 mts**
- **Desnivel acumulado bajando: 1.396 mts**
- **Finalización en punto de partida: SI**
- **Altitud Máxima: 886 mts**
- **Altitud Mínima: 613 mts**
- **Dificultad técnica: MEDIA / FÁCIL**
- **Camino estrecho: 2,60 km**
- **Camino natural: 31,2 km**
- **Pista: 34,4 km**
- **Asfalto: 238 mts.**

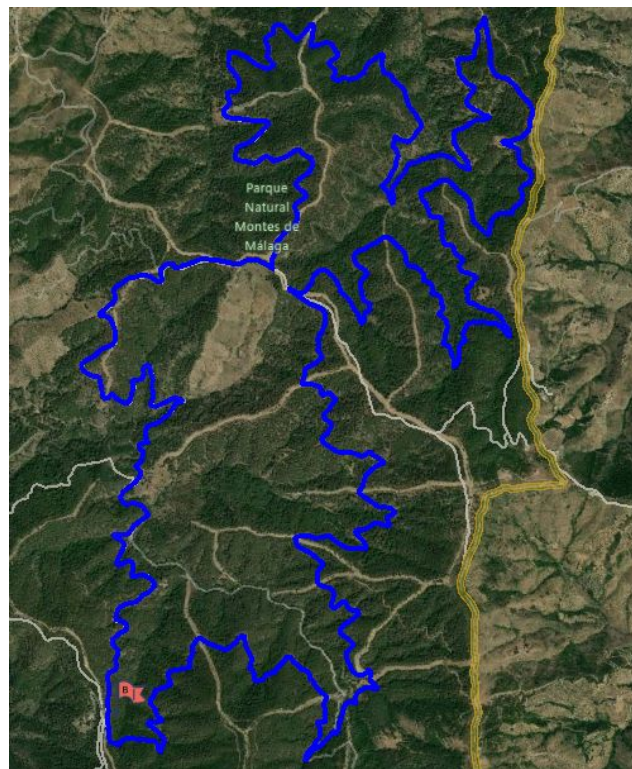

RECORRIDO BOKERÓN RACE

- **Distancia: 64,240 km**
- **Desnivel acumulado subiendo: 1.382 mts**
- **Desnivel acumulado bajando: 1.396 mts**
- **Finalización en punto de partida: SI**
- **Altitud Máxima: 886 mts**
- **Altitud Mínima: 613 mts**
- **Dificultad técnica: MEDIA / FÁCIL**
- **Camino estrecho: 2,60 km**
- **Camino natural: 31,2 km**
- **Pista: 34,4 km**
- **Asfalto: 238 mts**

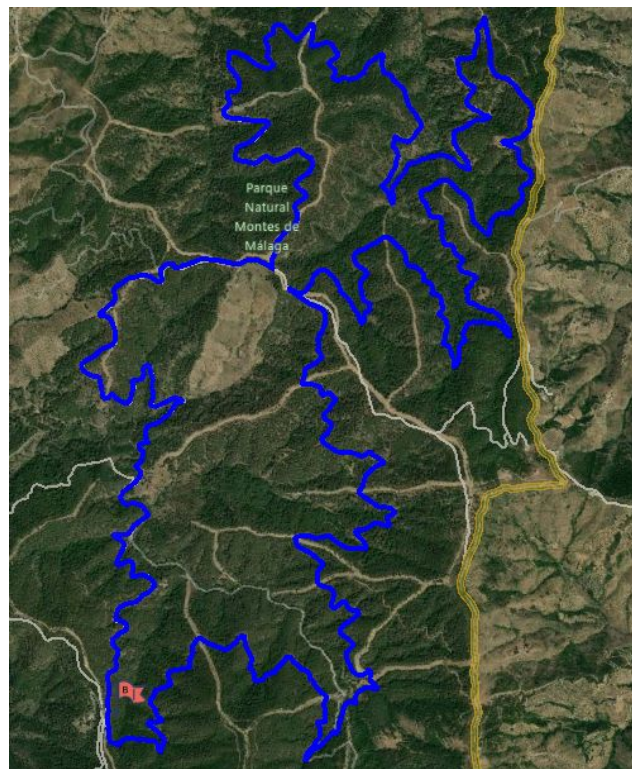

RECORRIDO BOKERÓN ADVENTURE

- **Distancia: 34,120 km**
- **Desnivel acumulado subiendo: 691 mts**
- **Desnivel acumulado bajando: 698 mts**
- **Finalización en punto de partida: SI**
- **Altitud Máxima: 886 mts**
- **Altitud Mínima: 613 mts**
- **Dificultad técnica: FÁCIL / MEDIO**
- **Camino estrecho: 1,30 km**
- **Camino natural: 15, 6 km**
- **Pista: 17,2 km**
- **Asfalto: 119 mts.**

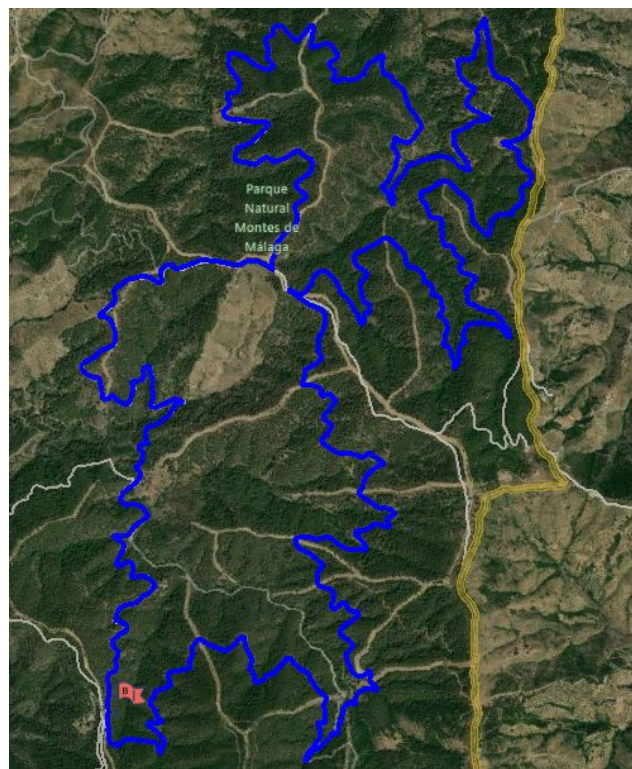

Cruce Arroyo Chaperas-Monolito del Viento



SUBIDA “Cruce Arroyo Chaperas - Monolito del Viento

Distancia: 4.37 Km

Pendiente Media: 8.8%

Desnivel: 265 mts

Primer gran obstáculo de la Bókeron Bike. Subida desde el Cruce Arroyo Chaperas al Monolito del Viento, subida con un desnivel medio de 8.8% y una longitud de casi 4,5 km. Es un ascenso que marcará la primeras diferencias entre los corredores y que se hará doblemente dura, primero por las rampas constantes y segundo al ser el inicio de la prueba y las piernas aún están en frío.

 **Navarro Hnos.**

TODO EN BICICLETAS Y ACCESORIOS

BH **LAPIERRE**  **LITTIUM**  **PEUGEOT
CYCLES**



CARRETERA



MTB



E-BIKE



GRAVEL

www.navarrohermanos.com

MÁLAGA | VÉLEZ MÁLAGA | GRANADA |
SEVILLA | JEREZ DE LA FRONTERA | ALGECIRAS

SUBIDA “ Cortafuegos-El Lince”

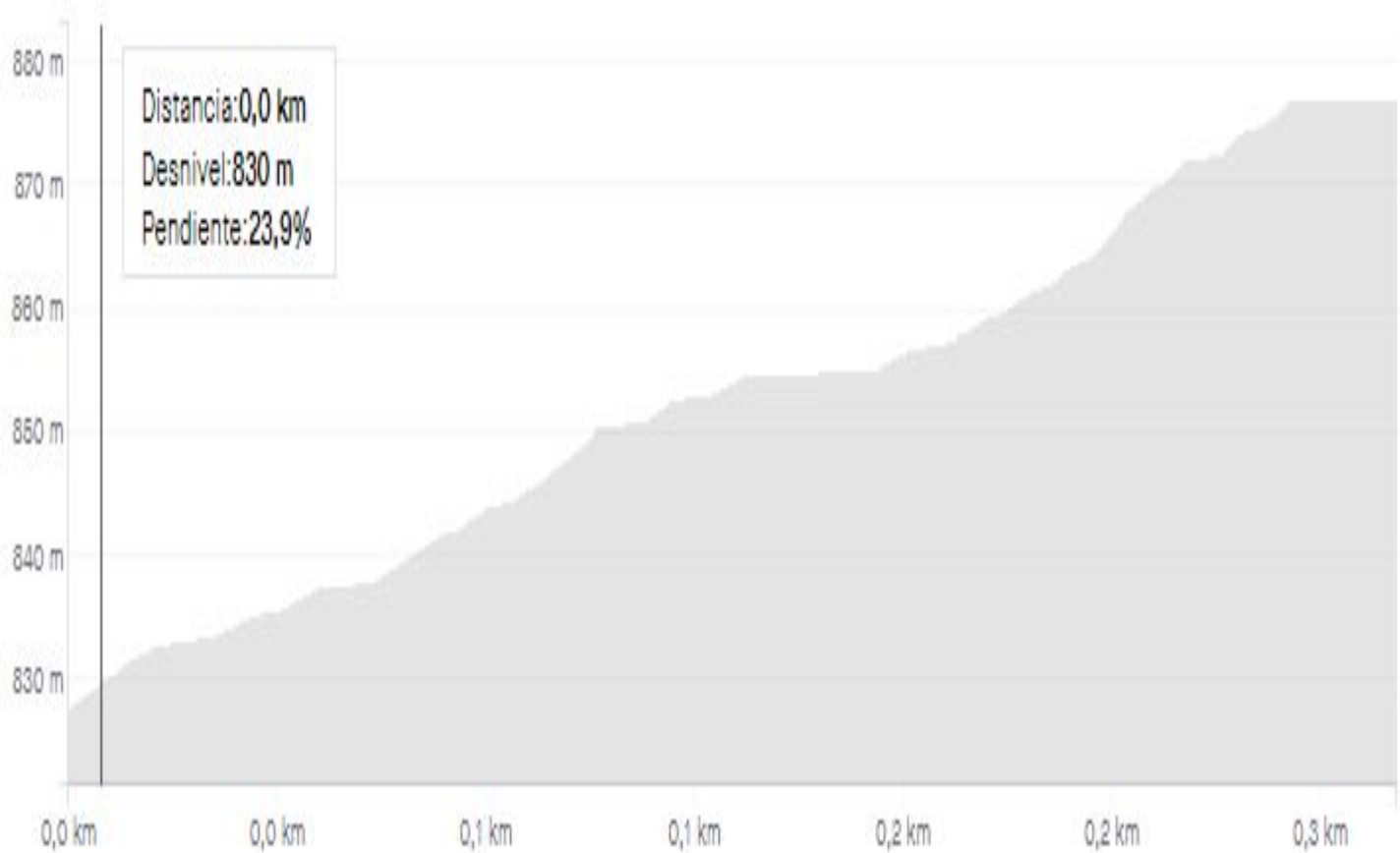

SUBIDA: “ Cortafuego El Lince”

Distancia: 0.31 Km

Pendiente Media: 15.5%

Desnivel: 50 mts

El segundo obstáculo lo encontramos en el Km 15,900. Cortafuego El Lince, es una subida corta pero con gran porcentaje, de camino estrecho en la que habrá que mantener el equilibrio entre ritmo y resistencia debido a los grandes porcentajes.

SOLIS

especialistas en BMW

ESPECIALISTAS EN:

BMW

MERCEDES

PORSCHE

ENCUENTRANOS EN:

**C. Ciro Alegría, 85, 29004 Málaga
Polígono Industrial Guadalhorce (Málaga).
T: 952 23 10 13**

SUBIDA Camino Linares (Torrijos-Contadoras)



SUBIDA Camino Linares (Torrijos-Contadoras)

Distancia: 3.65 Km

Pendiente Media: 1.8%

Desnivel: 98 mts

El tercer obstáculo se encuentra en el Km 29.5 denominada Camino Linares - esta subida está dividida en dos partes. Una subida tendida que nos lleva dirección Torrijos, la bajada rápida con puntos de pedaleo nos conducen a la segunda parte del tramo, la ascensión que nos lleva hasta la explanada del parking de Contadoras, que dará el final de la carrera para los corredores de la BOKERÓN ADVENTURE y para los corredores que participan en la BOKERÓN RACE y BOKERÓN GRAVEL, encaran de nuevo la Subida al Monolito del Viento, en su primer paso por meta siendo además un punto de control y avituallamiento.

AVITUALLAMIENTO

Productos en los avituallamientos:

Productos Líquidos: Agua, bebida isotónica

Productos sólidos: Fruta, gominolas, galletas, frutos secos



Todos los productos de los avituallamientos isotónicos son suministrados por nuestro patrocinador INSFISPORT

1- Monolito del Viento	7/14	Alimentos sólidos y líquidos
2- Cruce con Pinar- Venta Lince	23.7/47.4	Alimentos sólidos y líquidos
3 - Explanada parking de contadoras	34/68	Alimentos sólidos y líquidos
4- Explanada parking de contadoras	Final	Alimentos sólidos y líquidos

EXCELENCIA BODEGAS



Pedidos ☎ 666 479 711

Visite nuestra Bodega



sabor
a má
laga
PRODOTO DI
AGRIKOLNOG
D' ANDALUSIA



tienda@bodegasexcelencia.com www.bodegasexcelencia.com



PREMIOS

BOKERÓN ADVENTURE/BOKERON GRAVEL

- TROFEO A LOS 3 CLASIFICADOS GENERAL

BOKERÓN RACE

- TROFEO A LOS 3 CLASIFICADOS GENERAL (Masculino y Femenino)
- MEDALLA A LOS 3 CLASIFICADOS POR CATEGORÍAS (Masculino y Femenino)



E-BIKE
READY



ROX 12.1 EVO

NAVIGATE SMARTER.
PERFORM BETTER.
DISCOVER MORE.

¿Te motiva mejorar tu rendimiento sobre tu bici de ruta para conseguir nuevos objetivos? Entonces el RDX 12.1 EVO es exactamente el navegador que necesitas. Entrena como un profesional y deja que sus múltiples funciones de navegación con mapas offline te lleven siempre a salvo a tu destino.

MADE IN GERMANY

www.sigmasport.com

 **SIGMA**®

SERVICIOS

La inscripción de la carrera BOKERÓN ADVENTURE Y BOKERÓN RACE:

- ✓ Avituallamientos completos durante el recorrido
- ✓ Control de tiempo y resultado de las clasificaciones
- ✓ Bolsa del participante con productos de los colaboradores
- ✓ Servicio de mecánico en ruta
- ✓ Servicio de recuperación post-carrera
- ✓ Servicio de ambulancias durante el recorrido
- ✓ Fotografías gratuitas
- ✓ ¡Una experiencia que no va a dejar indiferente a nadie!



GSPORT

This is not just cycling apparel

Ctra. Simat, 14
Xàtiva 46800
Valencia ESPAÑA

 @gspot.es